Ville de Liège

Plan de stationnement - Situation existante

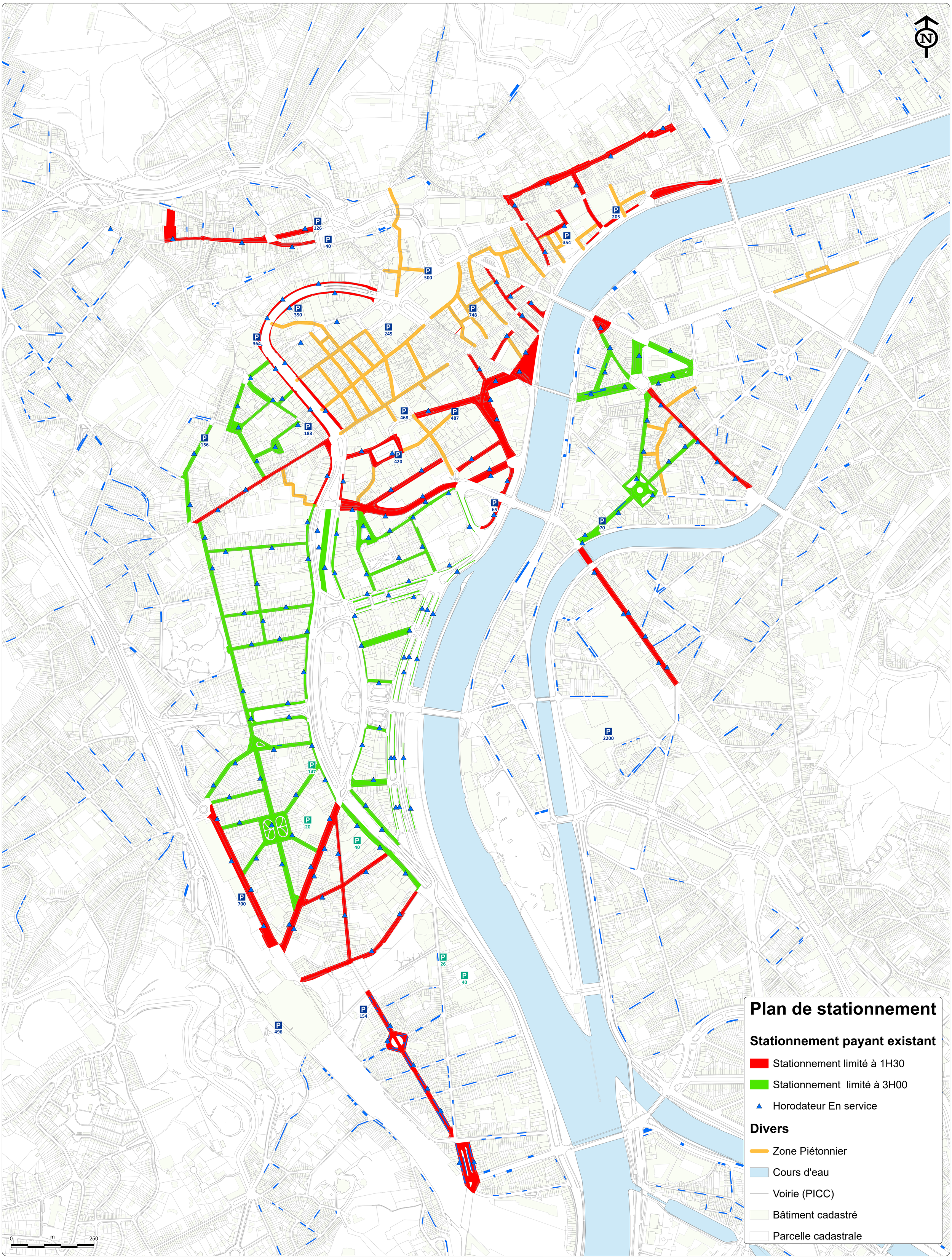

Province de Liège

CREATION : 13/04/2023
SOURCES : SPF AGDP 2021 - SPW PICC - Ville de liège
DEMANDEUR/CONCEPTEUR : Direction Développement stratégique - Mobilité - JFL
CADRE : Dossier 4071
REMARQUES : Version existante

AUTEUR : Cellule cartographie - JMR
Département de l'Urbanisme
La Batte 10 - 4000 Liège
+ 32 (0) 4 221 91 58
cartographie@liege.be / www.liege.be

Ville de Liège